

Am Roten Berg (Köditz)

30.05.2024, 12:20 Uhr - 02.07.2024, 11:36 Uhr

erlaubte Geschwindigkeit: 30 km/h

| Meßrichtung | => | Anzahl | v15 | v50 | v85 | vmax |
|---------------|-----|--------|------|------|-----|------|
| Gegenrichtung | <= | 3.433 | 26,1 | 34,0 | 73 | |
| Gesamt | <=> | 7.265 | 25,4 | 34,0 | 73 | |

| km/h | PKW> | PKW< |
|-----------|------|------|
| unter 16 | 235 | 457 |
| 16 - 20 | 478 | 453 |
| 21 - 25 | 722 | 607 |
| 26 - 30 | 874 | 840 |
| 31 - 35 | 677 | 683 |
| 36 - 40 | 312 | 278 |
| 41 - 45 | 103 | 86 |
| 46 - 50 | 18 | 21 |
| 51 - 55 | 2 | 4 |
| 56 - 60 | 0 | 0 |
| 61 - 65 | 1 | 1 |
| 66 - 70 | 0 | 1 |
| 71 - 75 | 0 | 2 |
| 76 - 80 | 0 | 0 |
| 81 - 85 | 0 | 0 |
| 86 - 90 | 0 | 0 |
| 91 - 95 | 0 | 0 |
| 96 - 100 | 0 | 0 |
| 100 - 200 | 0 | 0 |

v85: Dieser Wert wird in km/h ausgegeben und bedeutet, dass 85% der gemessenen Fahrzeuge diese Geschwindigkeit nicht überschritten haben. Dieser Wert ist maßgeblich für ggf. weitere verkehrsrechtliche Maßnahmen. Je näher der Wert der v85 an der zulässigen Höchst- geschwindigkeit am Messort liegt,

vmax: Dieser Wert wird in km/h ausgegeben und stellt die am schnellsten gefahrene Geschwindigkeit während des Messzeitraums dar.

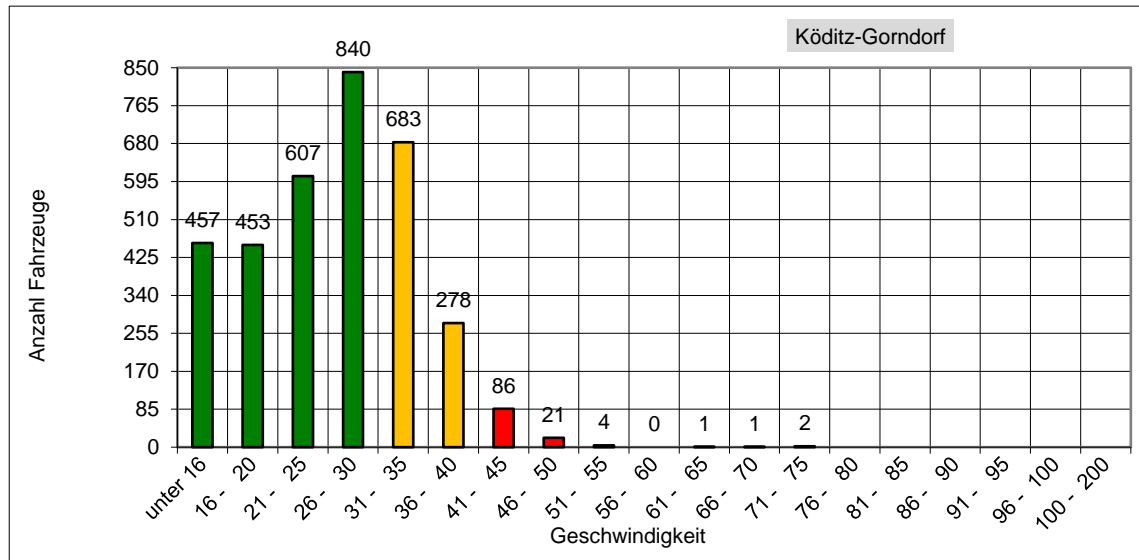
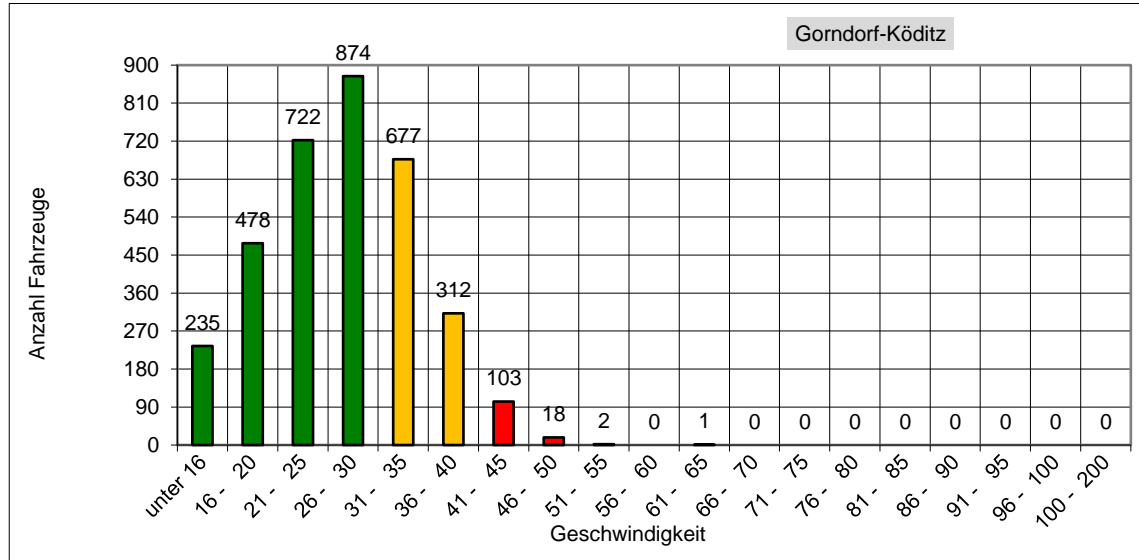

Das entspricht einem täglichen Verkehrsaufkommen von ca. 260 Fahrzeugen!