

Kronacher Straße (Obernitz)

25.11.2024 15:11 Uhr - 04.12.2024 04:59 Uhr

erlaubte Geschwindigkeit: 50 km/h

Meßrichtung	=>	Anzahl	v15	v50	v85	vmax
	=>	21.506		43,0	49,0	114
Gegenrichtung	<=	22.115		44,0	49,0	107
Gesamt	<=>	43.621		43,0	49,0	114

km/h	PKW>	PKW<
unter 10	0	0
10 bis 19	22	27
20 bis 29	267	426
30 bis 39	5032	3059
40 bis 49	13174	15656
50 bis 59	2702	2.642
60 bis 69	271	249
70 bis 79	35	25
80 bis 89	1	5
90 bis 100	1	5
über 100	1	21

v85: Dieser Wert wird in km/h ausgegeben und bedeutet, dass 85% der gemessenen Fahrzeuge diese Geschwindigkeit nicht überschritten haben. Dieser Wert ist maßgeblich für ggf. weitere verkehrsrechtliche Maßnahmen. Je näher der Wert der v85 an der zulässigen Höchstgeschwindigkeit am Messort liegt, desto besser.

vmax: Dieser Wert wird in km/h ausgegeben und stellt die am schnellsten gefahrene Geschwindigkeit während des Messzeitraums dar.

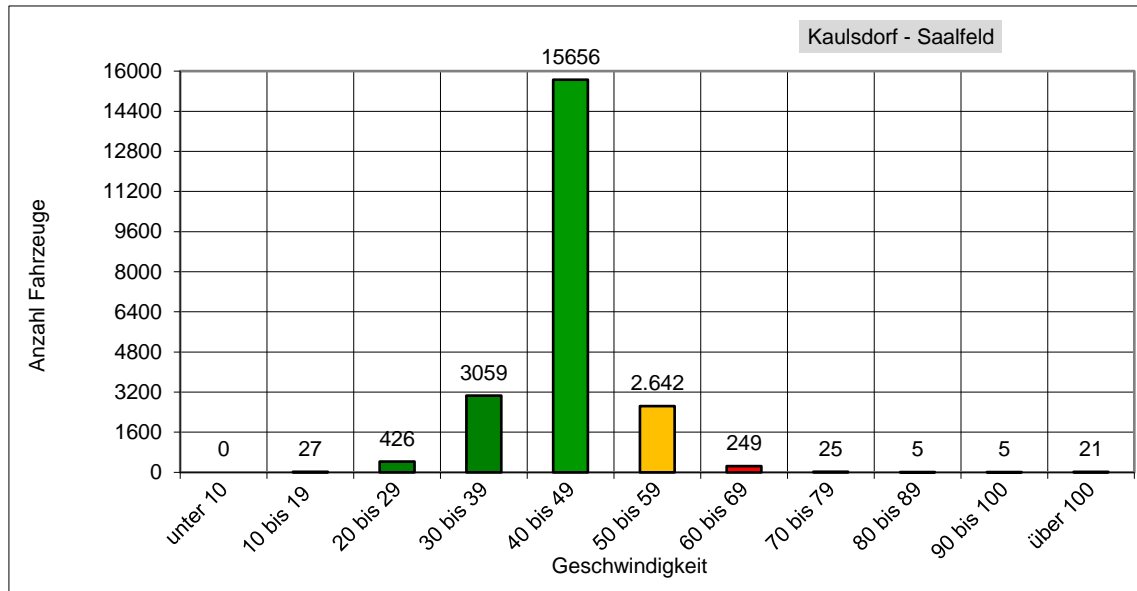
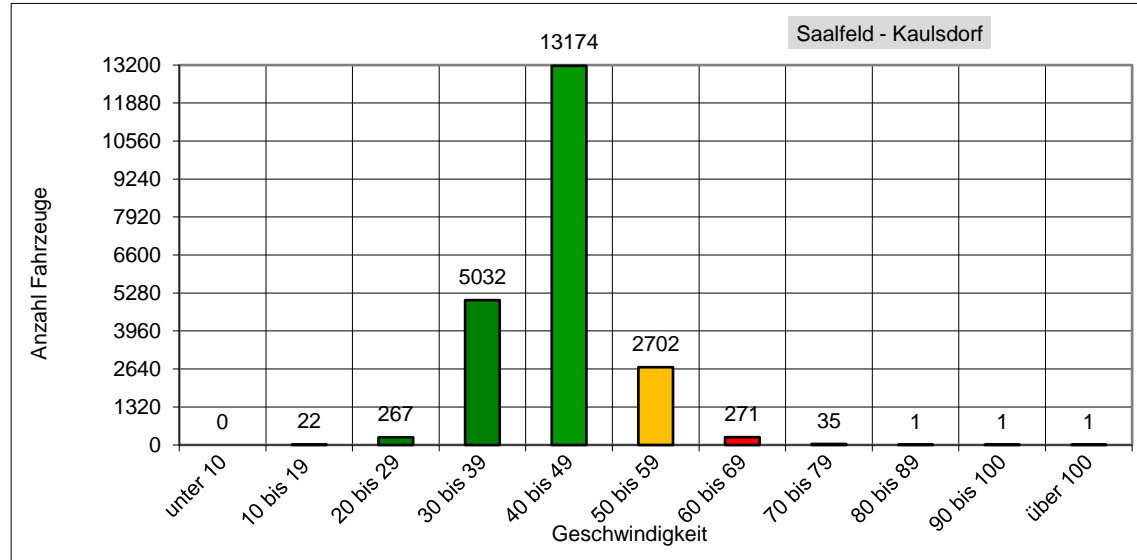

Das entspricht einem täglichen Verkehrsaufkommen von ca. 4362 Fahrzeugen!