

Langenschader Straße

30.01.2025, 15:15 Uhr - 07.02.2025, 23:47 Uhr

erlaubte Geschwindigkeit: 50 km/h

	Anzahl	v15	v50	v85	vmax
Gesamt	6.644		38,0	44,0	68

km/h	Anzahl
unter 15	1
< 30	981
< 57	5596
< 65	59
< 80	7

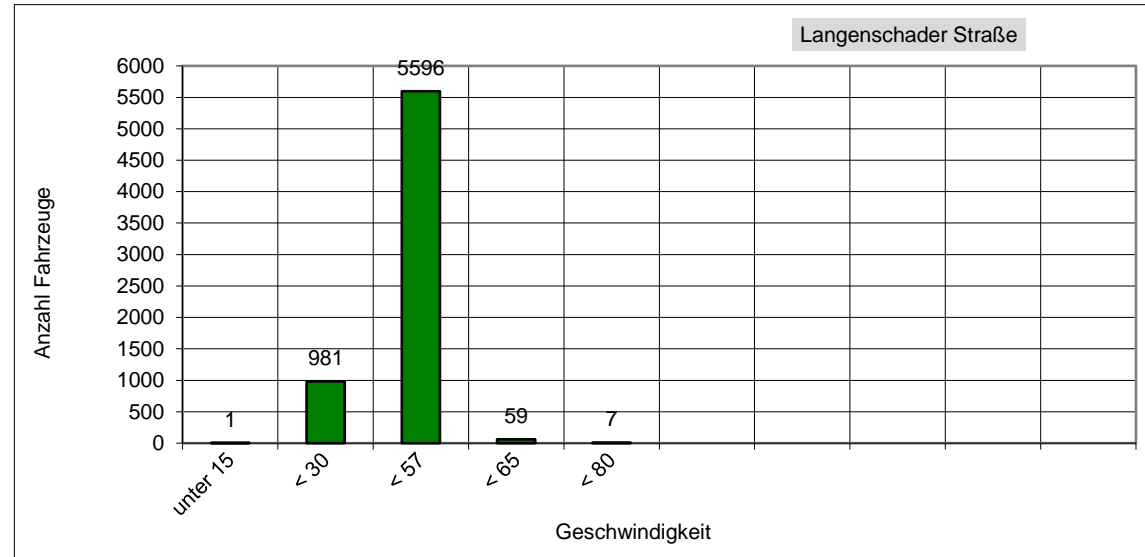

Das entspricht einem täglichen Verkehrsaufkommen von ca. 830 Fahrzeugen!

v85: Dieser Wert wird in km/h ausgegeben und bedeutet, dass 85% der gemessenen Fahrzeuge diese Geschwindigkeit nicht überschritten haben. Dieser Wert ist maßgeblich für ggf. weitere verkehrsrechtliche Maßnahmen. Je näher der Wert der v85 an der zulässigen Höchstgeschwindigkeit am Messort liegt, desto besser.

vmax: Dieser Wert wird in km/h ausgegeben und stellt die am schnellsten gefahrene Geschwindigkeit während des Messzeitraums dar.