

Schmiedefelder Straße

14.11.2024, 16:27 Uhr - 18.12.2024, 10:45 Uhr

erlaubte Geschwindigkeit: 50 km/h

	Anzahl	v15	v50	v85	vmax
Meßrichtung =>	73.668		38,6	48,0	78
Gegenrichtung <=	62.653		44,3	51,0	92
Gesamt <=>	138.239		40,8	50,0	92

km/h	PKW>	PKW<
unter 16	4083	655
16 - 20	2956	618
21 - 25	2808	690
26 - 30	3397	1282
31 - 35	6597	3518
36 - 40	14469	8582
41 - 45	21077	16640
46 - 50	13330	18694
51 - 55	3959	9080
56 - 60	840	2308
61 - 65	125	470
66 - 70	19	90
71 - 75	5	24
76 - 80	3	1
81 - 85	0	0
86 - 90	0	0
91 - 95	0	1
96 - 100	0	0
100 - 200	0	0

v85: Dieser Wert wird in km/h ausgegeben und bedeutet, dass 85% der gemessenen Fahrzeuge diese Geschwindigkeit nicht überschritten haben. Dieser Wert ist maßgeblich für ggf. weitere verkehrsrechtliche Maßnahmen. Je näher der Wert der v85 an der zulässigen Höchst- geschwindigkeit am Messort liegt, desto besser.

vmax: Dieser Wert wird in km/h ausgegeben und stellt die am schnellsten gefahrene Geschwindigkeit während des Messzeitraums dar.

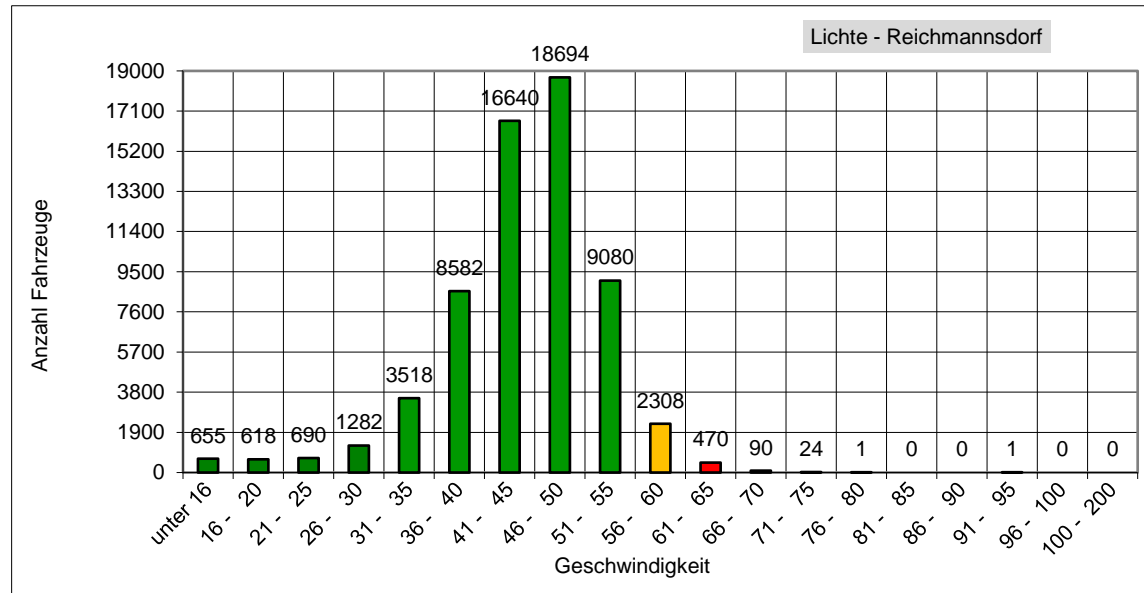
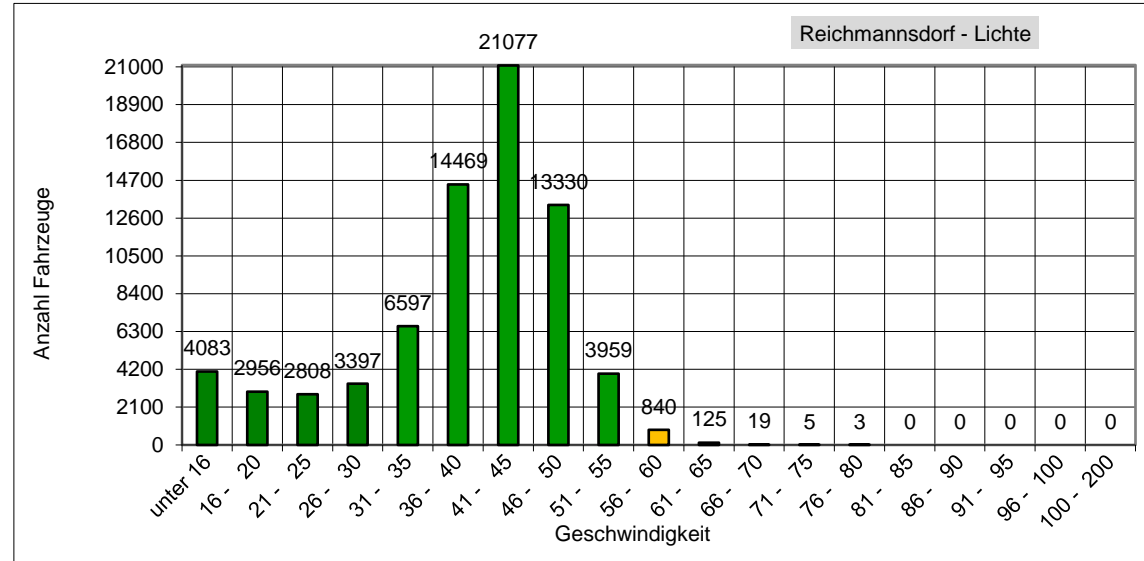

Das entspricht einem täglichen Verkehrsaufkommen von ca. 4066 Fahrzeugen!

