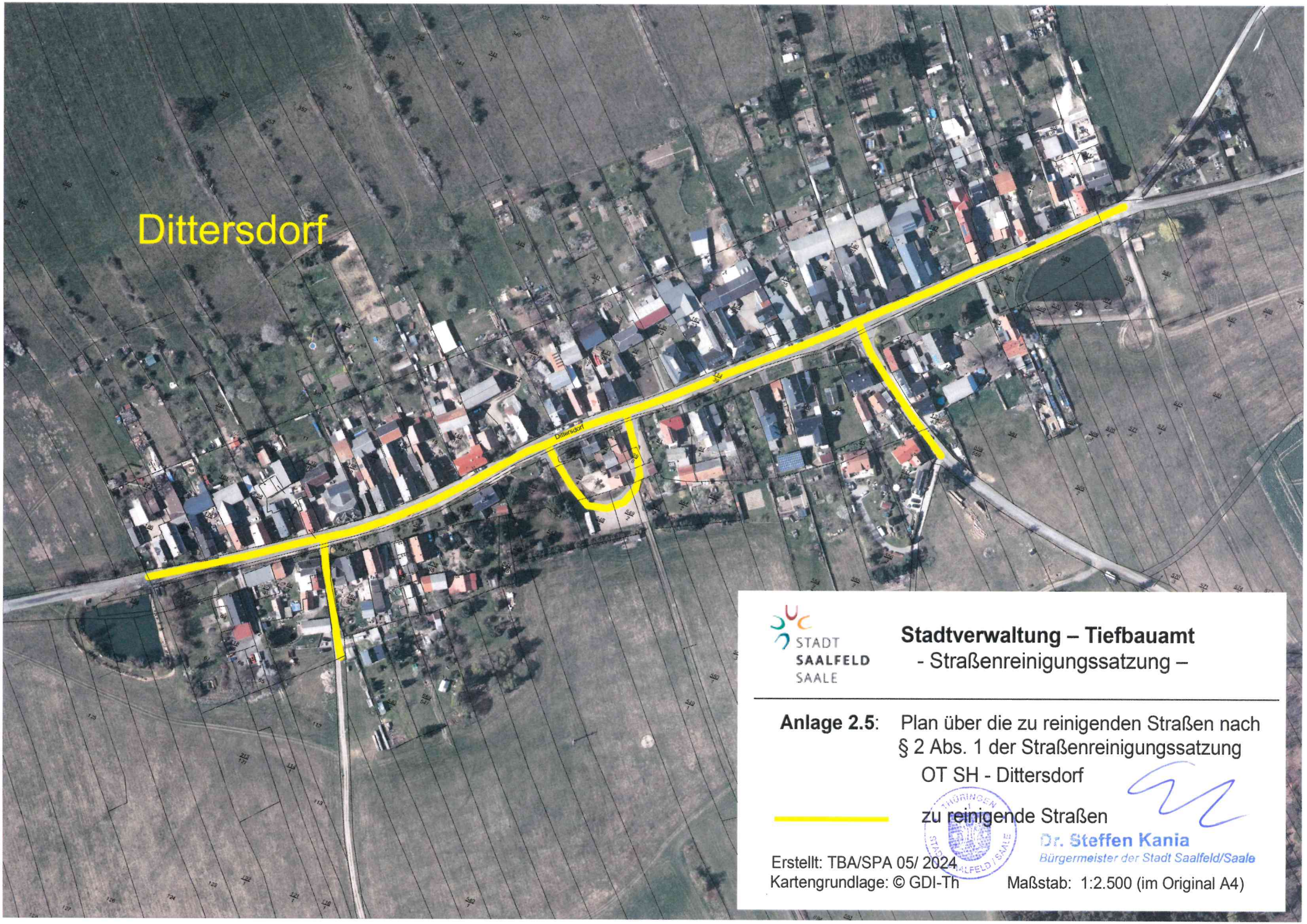

STADT SAALFELD SAALE

Stadtverwaltung – Tiefbauamt
- Straßenreinigungssatzung –

Anlage 2.5: Plan über die zu reinigenden Straßen nach § 2 Abs. 1 der Straßenreinigungssatzung
OT SH - Dittersdorf

zu reinigende Straßen

Dr. Steffen Kania
Bürgermeister der Stadt Saalfeld/Saale

Erstellt: TBA/SPA 05/ 2024
Kartengrundlage: © GDI-Th
Maßstab: 1:2.500 (im Original A4)