

# Remschützer Straße

31.05.2024, 11:38 Uhr - 05.06.2024, 14:29 Uhr

erlaubte Geschwindigkeit: 50 km/h

Meßrichtung	=>	Anzahl	v15	v50	v85	vmax
	=>	11.934		42,2	50,0	98
Gegenrichtung	<=	11.003		42,5	50,0	84
Gesamt	<=>	22.937		42,3	50,0	98

km/h	PKW>	PKW<
unter 16	137	109
16 - 20	272	159
21 - 25	334	257
26 - 30	409	314
31 - 35	720	833
36 - 40	2067	2036
41 - 45	3650	3225
46 - 50	2905	2641
51 - 55	1087	1048
56 - 60	268	278
61 - 65	61	69
66 - 70	10	20
71 - 75	10	10
76 - 80	1	2
81 - 85	1	2
86 - 90	1	0
91 - 95	0	0
96 - 100	1	0
101 - 120	0	0

**v85:** Dieser Wert wird in km/h ausgegeben und bedeutet, dass 85% der gemessenen Fahrzeuge diese Geschwindigkeit nicht überschritten haben. Dieser Wert ist maßgeblich für ggf. weitere verkehrsrechtliche Maßnahmen. Je näher der Wert der v85 an der zulässigen Höchst- geschwindigkeit am Messort liegt, desto besser.

**vmax:** Dieser Wert wird in km/h ausgegeben und stellt die am schnellsten gefahrene Geschwindigkeit während des Messzeitraums dar.

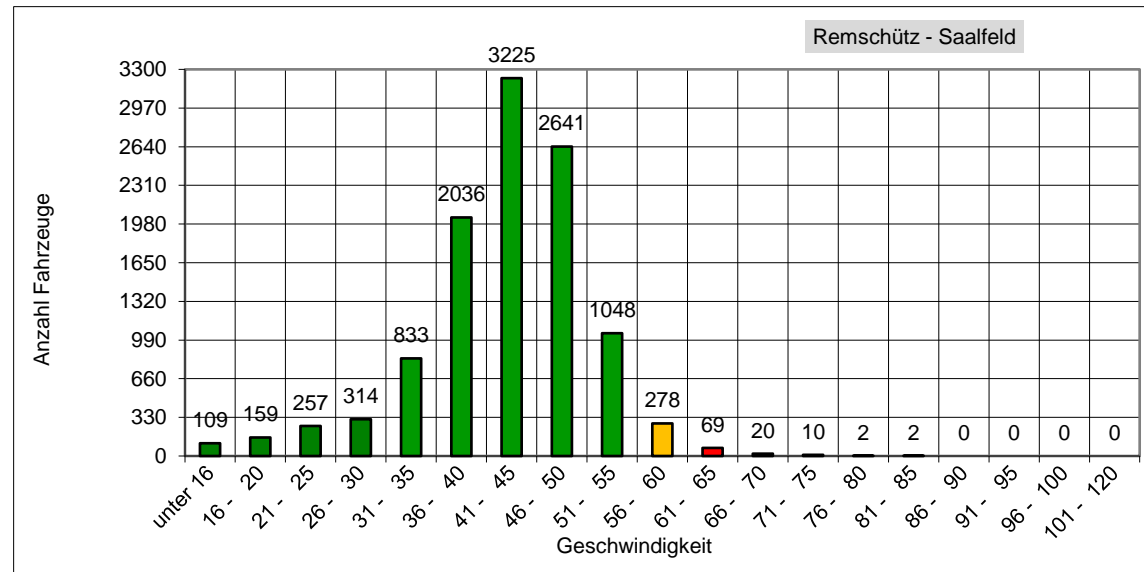
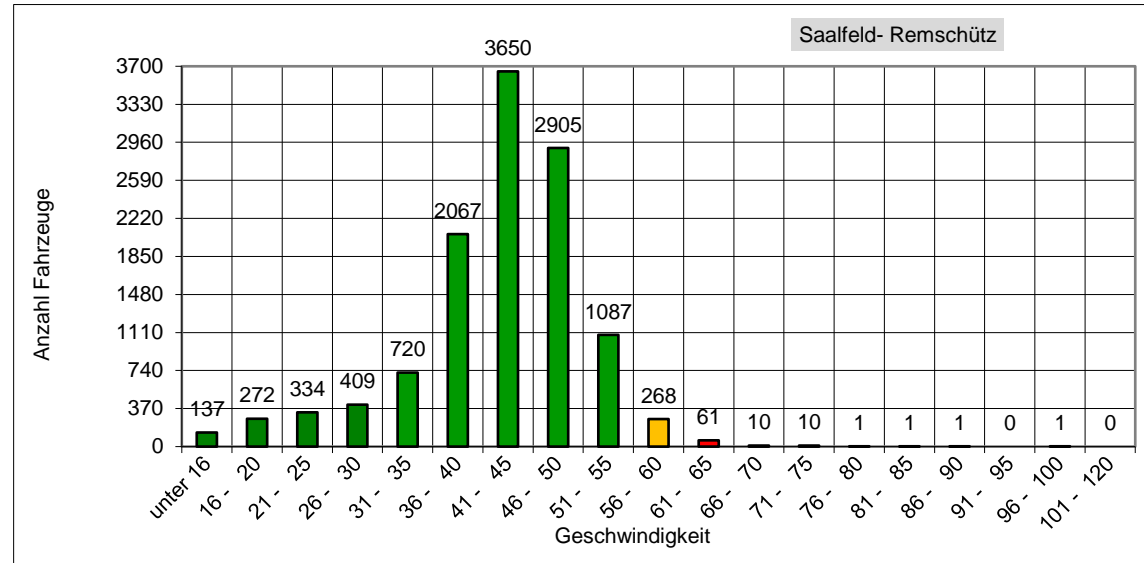

**Das entspricht einem täglichen Verkehrsaufkommen von ca. 3823 Fahrzeugen!**