

Reinhardtstraße vor Marco Polo Schule

15.02.2024, 13:34 Uhr - 28.02.2024, 13:19 Uhr



erlaubte Geschwindigkeit: von 07:00-17:00 Uhr 30 Km/h von
17:00-07:00Uhr 50 km/h

Meßrichtung	=>	Anzahl	v15	v50	v85	vmax
	=>	22.919		34,0	42,0	73
	<=	22.924		31,4	39,0	84
Gesamt	<=>	45.393		33,0	41,0	84

km/h	PKW>	PKW<
unter 16	115	816
16 - 20	385	820
21 - 25	1463	2702
26 - 30	6011	6128
31 - 35	6315	5935
36 - 40	4218	3745
41 - 45	2721	1900
46 - 50	1246	620
51 - 55	336	174
56 - 60	83	58
61 - 65	20	13
66 - 70	5	4
71 - 75	1	1
76 - 80	0	0
81 - 85	0	1
86 - 90	0	0
91 - 95	0	0
96 - 100	0	0
101 - 120	0	0

v85: Dieser Wert wird in km/h ausgegeben und bedeutet, dass 85% der gemessenen Fahrzeuge diese Geschwindigkeit nicht überschritten haben. Dieser Wert ist maßgeblich für ggf. weitere verkehrsrechtliche Maßnahmen. Je näher der Wert der v85 an der zulässigen Höchst- geschwindigkeit am Messort liegt, desto besser.

vmax: Dieser Wert wird in km/h ausgegeben und stellt die am schnellsten gefahrene Geschwindigkeit während des Messzeitraums dar.

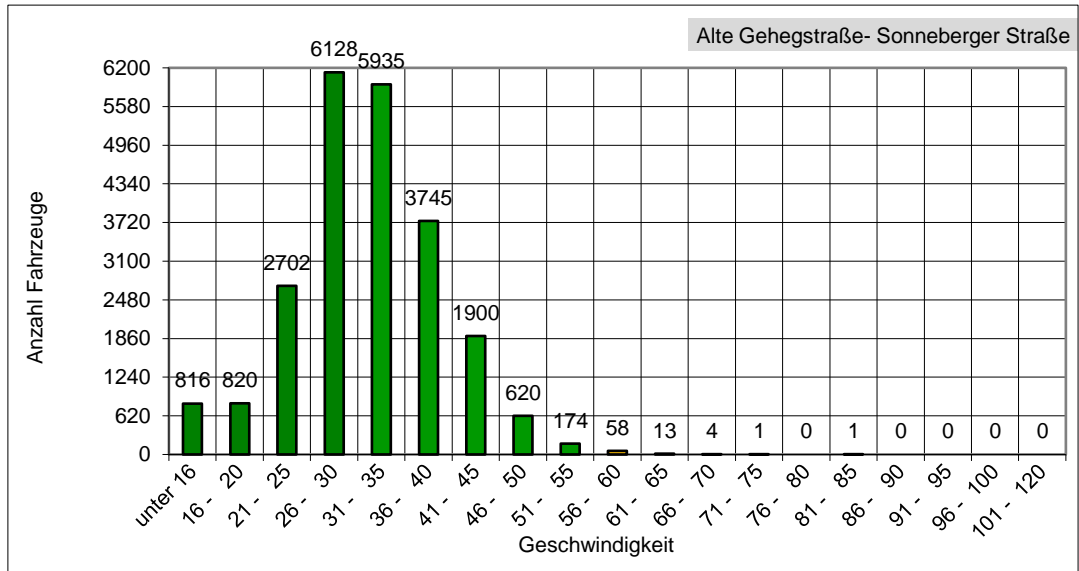
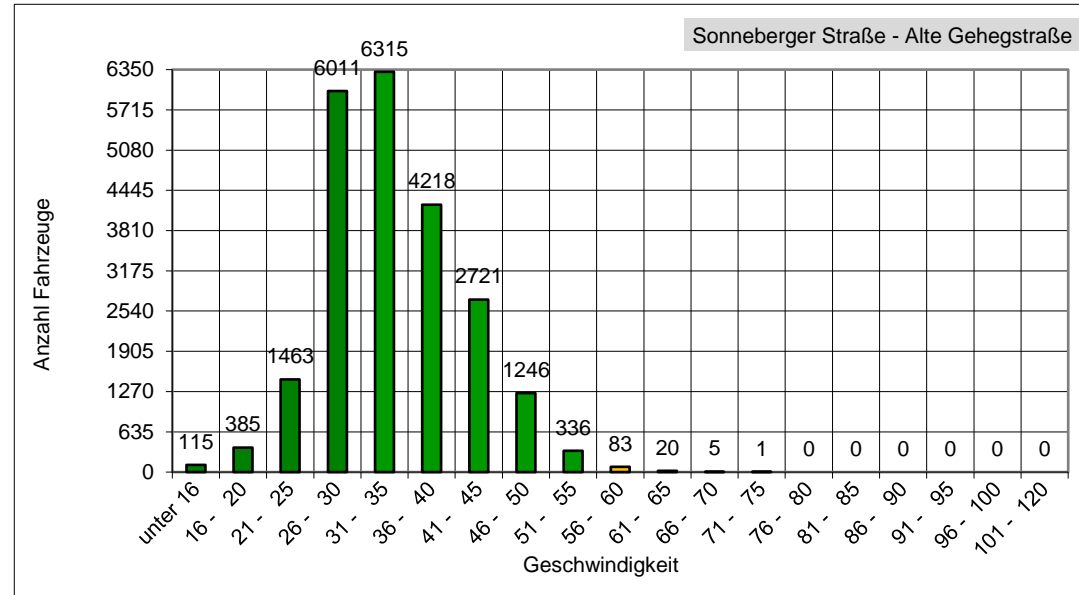

Das entspricht einem täglichen Verkehrsaufkommen von ca. 3492 Fahrzeugen!