

Bahnhofstraße (Saalfeld)

03.03.2023 14:00 Uhr - 10.03.2023 14:08 Uhr

erlaubte Geschwindigkeit: 50 km/h

Meßrichtung	=>	Anzahl	v15	v50	v85	vmax
	=>	44.321		46,0	53,0	125
Gegenrichtung	<=	46.116		50,0	57,0	131
Gesamt	<=>	90.437		48,0	55,0	131

km/h	PKW>	PKW<
unter 10	0	0
10 bis 19	808	230
20 bis 29	1789	893
30 bis 39	5438	2807
40 bis 49	23128	17680
50 bis 59	11801	20.167
60 bis 69	1184	3855
70 bis 79	126	424
80 bis 89	24	31
90 bis 100	15	13
über 100	8	16

v85: Dieser Wert wird in km/h ausgegeben und bedeutet, dass 85% der gemessenen Fahrzeuge diese Geschwindigkeit nicht überschritten haben. Dieser Wert ist maßgeblich für ggf. weitere verkehrsrechtliche Maßnahmen. Je näher der Wert der v85 an der zulässigen Höchst- geschwindigkeit am Messort liegt, desto besser.

vmax: Dieser Wert wird in km/h ausgegeben und stellt die am schnellsten gefahrene Geschwindigkeit während des Messzeitraums dar.

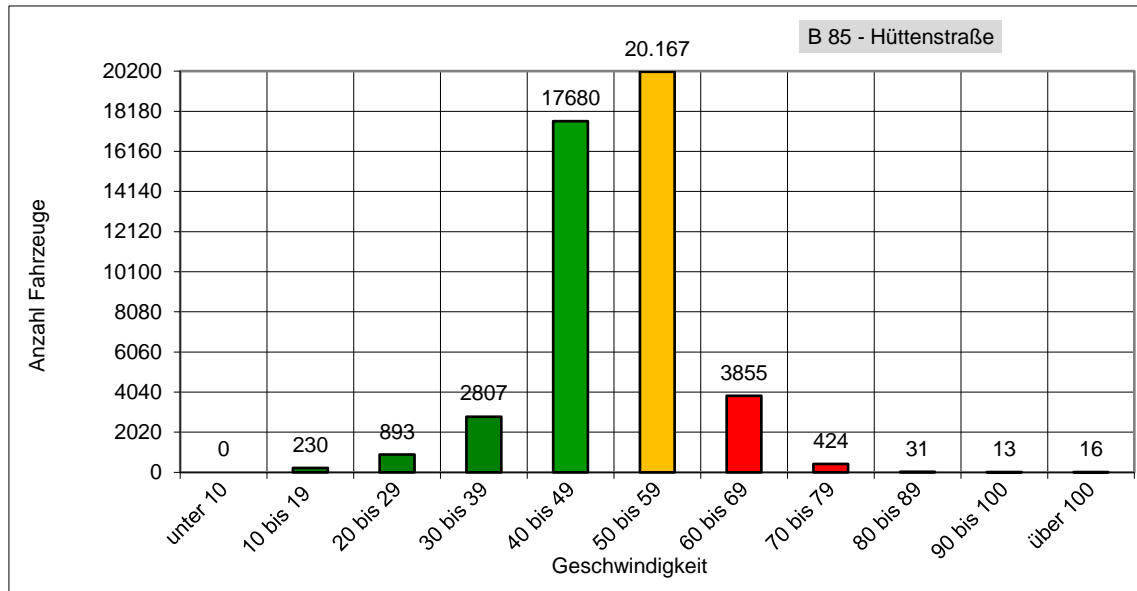
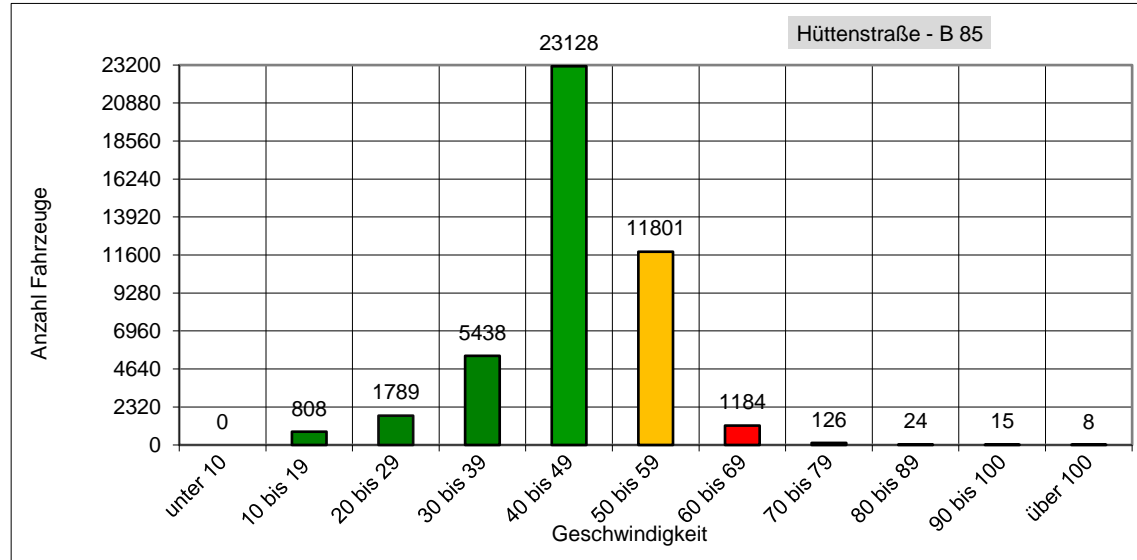

Das entspricht einem täglichen Verkehrsaufkommen von ca. 12.920 Fahrzeugen!