

Ortseingang Volkmannsdorf

31.08.2022, 11:58 Uhr - 04.11.2022, 09:22 Uhr

erlaubte Geschwindigkeit: 50 km/h

Meßrichtung	=>	Anzahl	v15	v50	v85	vmax
Meßrichtung	=>	33.795		45,5	54,0	100
Gegenrichtung	<=	34.737		49,9	62,0	114
Gesamt	<=>	68.532		47,7	59,0	114

km/h	PKW>	PKW<
unter 16	228	1259
16 - 20	283	445
21 - 25	349	402
26 - 30	610	535
31 - 35	1851	1202
36 - 40	4831	2468
41 - 45	8342	4433
46 - 50	8623	5937
51 - 55	5082	6115
56 - 60	2257	5243
61 - 65	864	3476
66 - 70	314	1829
71 - 75	108	852
76 - 80	33	338
81 - 85	8	122
86 - 90	6	49
91 - 95	2	17
96 - 100	4	9
100 - 200	0	6

v85: Dieser Wert wird in km/h ausgegeben und bedeutet, dass 85% der gemessenen Fahrzeuge diese Geschwindigkeit nicht überschritten haben. Dieser Wert ist maßgeblich für ggf. weitere verkehrsrechtliche Maßnahmen. Je näher der Wert der v85 an der zulässigen Höchst- geschwindigkeit am Messort liegt, desto besser.

vmax: Dieser Wert wird in km/h ausgegeben und stellt die am schnellsten gefahrene Geschwindigkeit während des Messzeitraums dar.

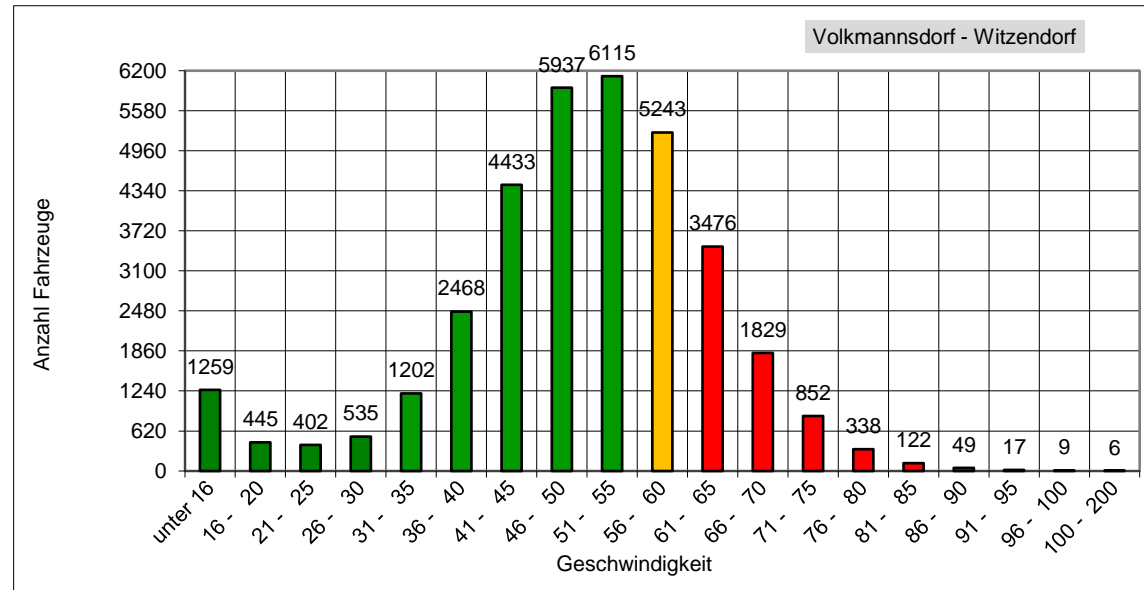
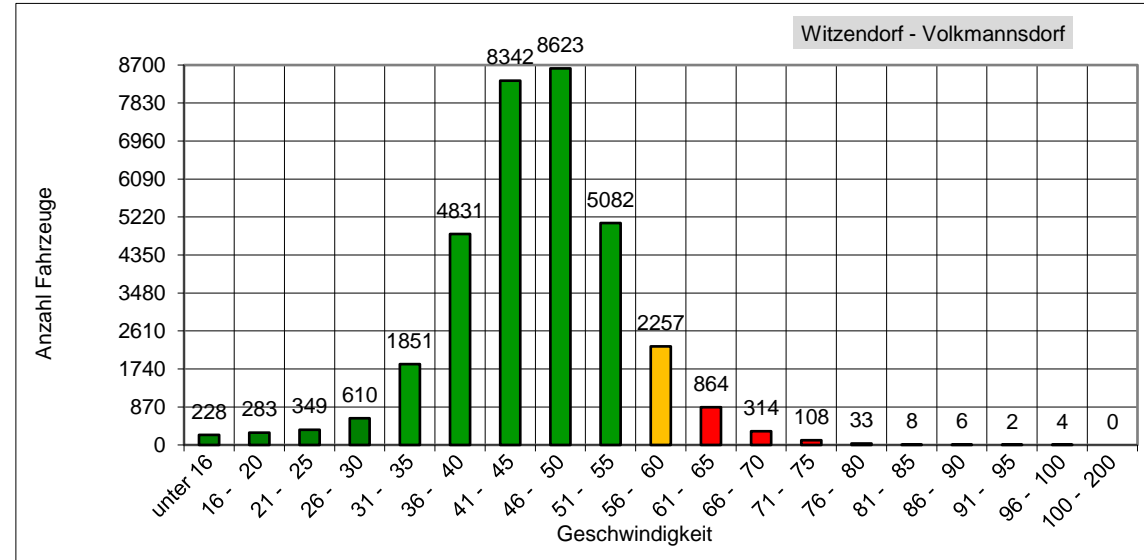

Das entspricht einem täglichen Verkehrsaufkommen von ca. 1054 Fahrzeugen!